mofgmona no zakka traveling shop in Yokohama

2021/8/24(tue)
–29(sun)

BankART KAIKO

mofgmona no zakka traveling shop in Yokohama

2021/8/24(tue) – 29(sun)

11:00 – 19:00

場所

BankART KAIKO

みなとみらい線「馬車道」駅 2a出口直結徒歩1分
横浜市中区北仲通5-57-2 KITANAKA BRICK & WHITE 1F

入場無料

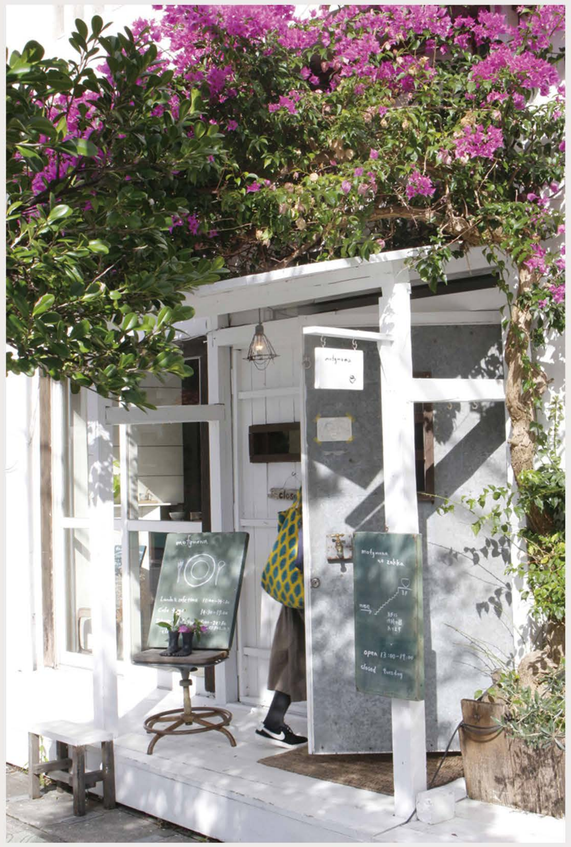

沖縄本島にある**沖縄の器**のセレクトショップ、mofgmona no zakka（モフモナノザッカ）がBankART KAIKOで、traveling shop（移動店）を開きます。
今回は、沖縄の**「伝統もの」**の器たちを中心に据えて展示販売を行います。

mofgmona no zakkaでは、「作り手の存在」が感じられ、「生活の中にあってほしいか」どうかという視点で、日常生活に使える器を選んでいます。その中には、**「やちむん」**と呼ばれる伝統的で「沖縄らしい」器だけでなく、現在進行形の沖縄の**作家たちの「今」**の作品も多く含まれています。

沖縄の伝統を受け継いだ器、それぞれの作家の独自の感性で作られる器、それらが一緒になって使い手の生活の中でどのように活躍できるのか、具体的に思い描けるような提案の仕方を心がけています。

50程の作家・工房の作品を取り扱っているmofgmona no zakkaが、作り手の皆さんの力を借りて、私たちの好きな「沖縄の器」を表現できればと思います。

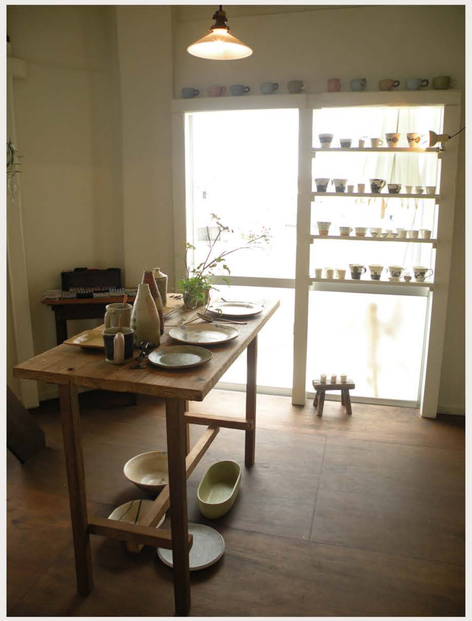

BankART KAIKOが、この期間だけ**「小さな沖縄の器市」**になります。

mofgmona no zakka（モフモナノザッカ）

沖縄で活動する作家・工房の器を中心に取り扱う雑貨店。
窓から海が見える古いアパートの一室。一階にはカフェ、mofgmonaがある。

住所〒901-2211沖縄県宜野湾市宜野湾2-1-29-301　TEL098-893-5757
INSTAGRAM @mofgmona　URL https://mofgmona.com　Email mail@mofgmona.com

※感染状況の拡大を鑑みて、入場時の混雑緩和、会場内の密の回避のため、電子チケットサイト（PassMarket）より整理券（無料）を配布する予定です。詳細は、INSTAGRAM @mofgmonaにてお知らせいたしますので、ご覧いただきますようお願いいたします。
※mofgmona & mofgmona no zakkaでのお取り扱いの作り手の皆さんについては、過去のINSTAGRAM等を参考にしていただけると幸いです（すべてのお取り扱いの作家・工房の作品をご用意できるわけではございません）。
※出品内容の詳細については、会場でのお楽しみにしていただければと思います。大変申し訳ございませんが、会期直前までご用意できる内容に変更があること、たくさんのお問い合わせに対応できる体制がないことから、出品内容に関するお問い合わせはお受けいたしておりませんので、ご了承ください。また、INSTAGRAM @mofgmona も、ご覧いただければ幸いです。

※写真の器は過去の作品によるイメージです。